La sostenibilidad, la mayor oportunidad de negocio de esta década

RECUWASTE

26 de octubre 2021

Antoni Ballabriga Torreguitart

Director Global de Negocio Responsable de BBVA
Co-presidente del Comité Directivo Global de UNEP FI

BBVA
Creating Opportunities

Index

01 Un futuro más verde e inclusivo: el reto del siglo

02 Los grandes desafíos ambientales: hacia las cero emisiones netas y la preservación del capital natural

03 La transformación sistémica del sector financiero

04 La sostenibilidad, en el corazón de la estrategia de BBVA

01.

Un futuro más verde e inclusivo: el reto del siglo

“Tragedy of the Horizon”

Mark Carney

Chair of the Financial Stability Board & Governor of Bank of England (2015)

La sostenibilidad está remodelando el mundo y la industria financiera: un riesgo financiero, una oportunidad de negocio

BBVA

*"La sostenibilidad y el cambio climático son probablemente **la mayor disrupción en los negocios** que la humanidad ha afrontado nunca"*

Carlos Torres Vila
Presidente BBVA

BlackRock.

*"Debido a que los mercados de capital impulsan el riesgo futuro, **veremos cambios en la asignación de capital más rápidamente de lo que vemos cambios en el clima mismo**"*

Larry Fink
Presidente y CEO BlackRock

WORLD BANK

*"El nuevo Plan de acción sobre el cambio climático aumentará el apoyo para reducir las emisiones y **fortalecer la adaptación y la resiliencia en los países en desarrollo**"*

David Malpass
Presidente Banco Mundial

NGFS
Central Banks and Supervisors Network for Greening the Financial System

***"El cambio climático conlleva importantes riesgos para los bancos centrales en el cumplimiento de nuestros mandatos.** Seguiremos subiendo el listón para abordarlos y ecologizar el sistema financiero"*

Frank Elderson
Presidente NGFS

Generando una oportunidad de negocio extraordinaria (1/2)

Inversión mundial anual para limitar el calentamiento global a 2ºC

5-7 billones de $ (1)

Respuestas políticas de amplio alcance orientadas a la sostenibilidad

750 mil millones €
NGEU (2)

2 billones $
Plan climático de Biden

Electrificación masiva de la economía

La inversión acumulada en el sistema energético durante el periodo hasta 2050 llegará a los **110 billones de dólares** (3)

Más de mil millones de vehículos eléctricos (4) en circulación antes de fin de 2050

Disrupción tecnológica

El hidrógeno verde está llamado a desempeñar un papel cada vez más importante en la descarbonización de la industria

Despegue del sector de captura y almacenamiento de carbono conforme aumenten los costes de las emisiones atmosféricas de CO2

(1) "Financiando los futuros climáticos: Repensando la infraestructura", publicación de la OCDE (2) "Plan Next Generation de la UE para construir un futuro digital, sostenible e integrador" (3) La transformación del sistema energético", IRENA (4) "Transformación energética mundial, hoja de ruta hasta 2050", IRENA

El riesgo climático, un riesgo global prioritario, un riesgo financiero

Un riesgo global prioritario (WEF)

	1st	2nd	3rd	4th	5th
2021	Extreme weather	Climate action failure	Human environmental damage	Infectious diseases	Biodiversity loss
2020	Extreme weather	Climate action failure	Natural disasters	Biodiversity loss	Human-made environmental disasters
2019	Extreme weather	Climate action failure	Natural disasters	Data fraud or theft	Cyberattacks
2018	Extreme weather	Natural disasters	Cyberattacks	Data fraud or theft	Climate action failure
2017	Extreme weather	Involuntary migration	Natural disasters	Terrorist attacks	Data fraud or theft
2016	Involuntary migration	Extreme weather	Climate action failure	Interstate conflict	Natural catastrophes
2015	Interstate conflict	Extreme weather	Failure of national governance	State collapse or crisis	Unemployment

Economic Environmental Geopolitical Societal Technological

Un riesgo financiero

- Riesgos físicos
- Riesgos de transición

02.

Los grandes desafíos ambientales: hacia las cero emisiones netas y la preservación del capital natural

El Acuerdo de París y el rol sector financiero

¿Cuáles son los objetivos?

Art 2.1 (a) Mantener el aumento de la temperatura media mundial muy por debajo de 2 ° C por encima de los niveles preindustriales y proseguir los esfuerzos para limitarla a 1,5 ° C.

Art 2.1 (c) Hacer que los flujos financieros sean consistentes con un camino hacia un desarrollo con bajas emisiones de GEI y resiliente al clima

¿Cuánto debemos reducir las emisiones?

- 25% a 2030 para 2˚C, cero emisiones en 2070
- 55% a 2030 para 1.5°C, cero emisiones en 2050

¿Qué significa para las entidades financieras alinearse con el Acuerdo de París?

- Comprometerse con los clientes para reorientar sus planes de inversión
- Reorientar los flujos financieros lejos de las actividades no consistentes y / o ampliar las actividades consistentes

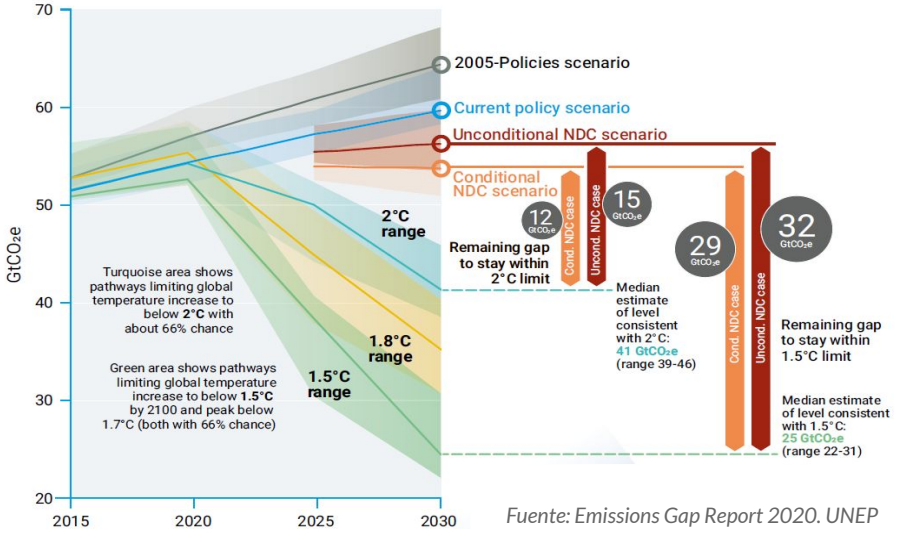

Fuente: Emissions Gap Report 2020. UNEP

The race to net-zero: una prioridad para la COP26 en Glasgow

131 países cuentan con objetivos de cero emisiones netas, representando un 73% de los GEI pero...

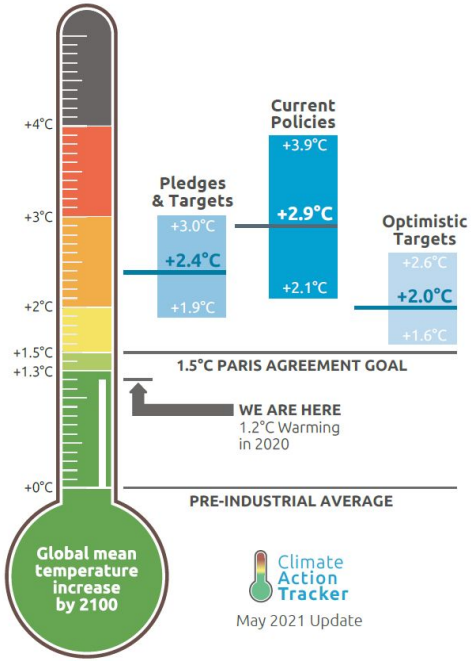

2.4°C: incluyendo los últimos anuncios en la *Leaders Summit on Climate*

2.0°C: asumiendo la plena implementación de los objetivos *net zero* de Estados Unidas, China y otros países, pero no incorporados todavía en sus *National Determined Contributions* (NDCs)

2.9°C: considerando las políticas nacionales actuales

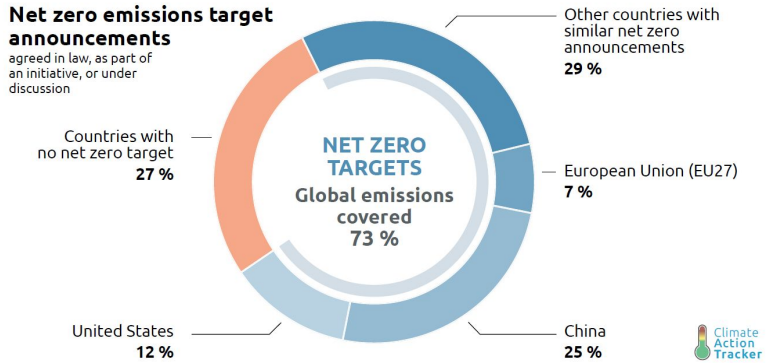

India, Indonesia, México, Rusia, Arabia Saudí y Turquía no han anunciado todavía objetivos más ambiciosos

The race to net-zero: una prioridad para las empresas y el sector financiero

Compañías comprometidas con la ambición +1,5ºC

BUSINESS AMBITION FOR 1.5°C

965 compañías

SCIENCE BASED TARGETS
DRIVING AMBITIOUS CORPORATE CLIMATE ACTION

Compañías comprometidas con el 1,5ºC en sus operaciones y cadenas de valor

El sector financiera comprometido con la ambición 1,5ºC: Glasgow Finance Alliance for Net Zero

Net Zero: una masiva transformación con la transición energética como clave

Un 73% de los GEI provienen de la generación y el uso de la energía

Generación eléctrica

Transporte

Construcción

Industria

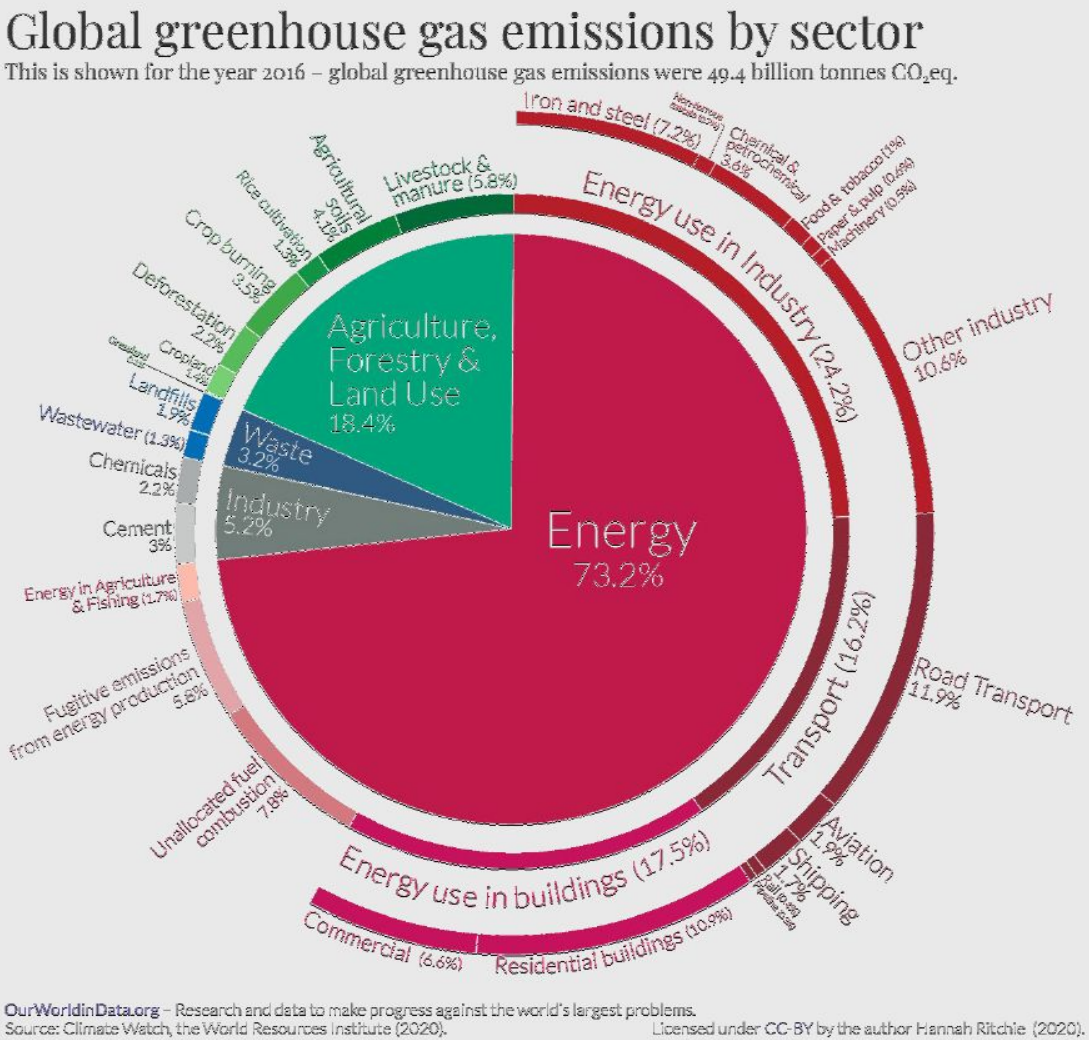

Y más allá de la energía… hacia una economía circular

Según la Fundación Ellen MacArthur, la economía circular puede contribuir hasta en un 20% a la reducción de emisiones para 2050 ...

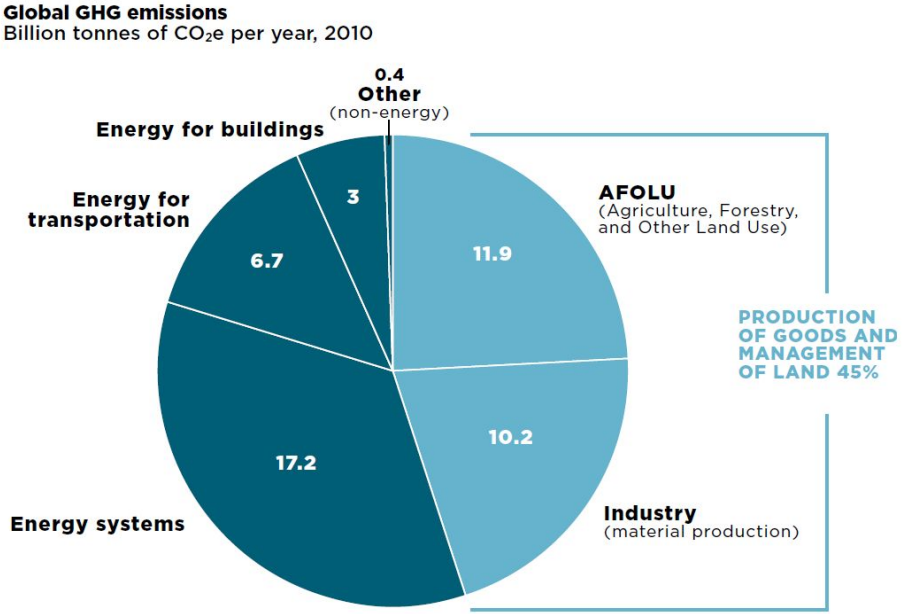

… con el foco en 4 sectores: alimentación, materiales, construcción y automoción

La circularidad puede reducir por ejemplo las emisiones en la alimentación en un 49% en 2050

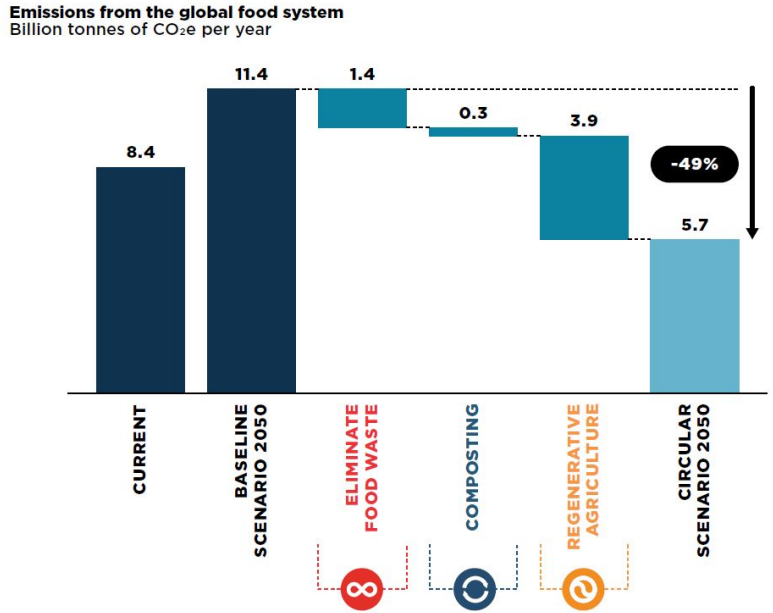

Fuente: COMPLETING THE PICTURE. How the circular economy tackles climate change. Ellen MacArthur Foundation

El segundo gran reto: la preservación del capital natural

Entre 1992 y 2014, el capital producido por persona se duplicó, el capital humano por persona aumentó un 13%, pero el stock de capital natural por persona disminuyó en casi un 40%.

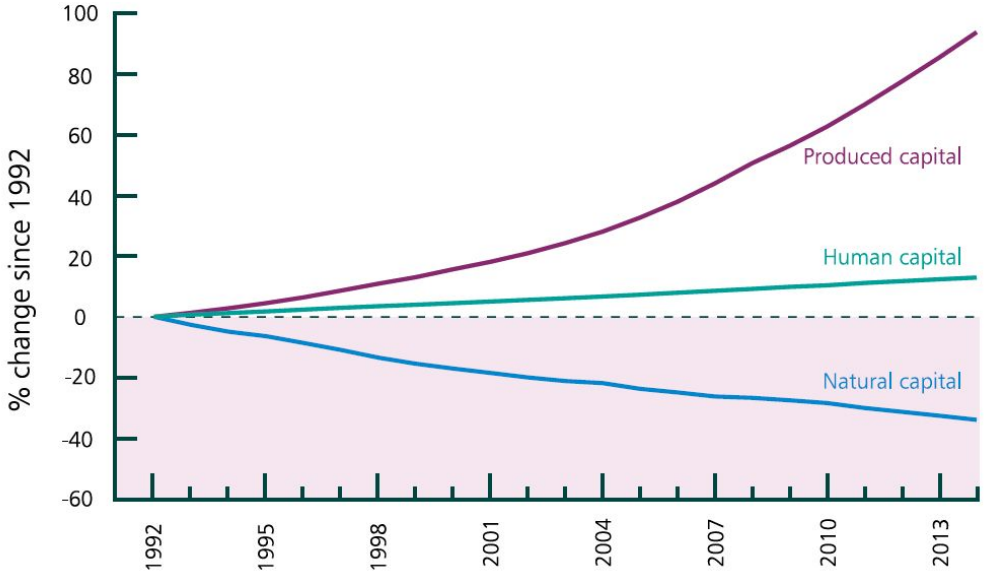

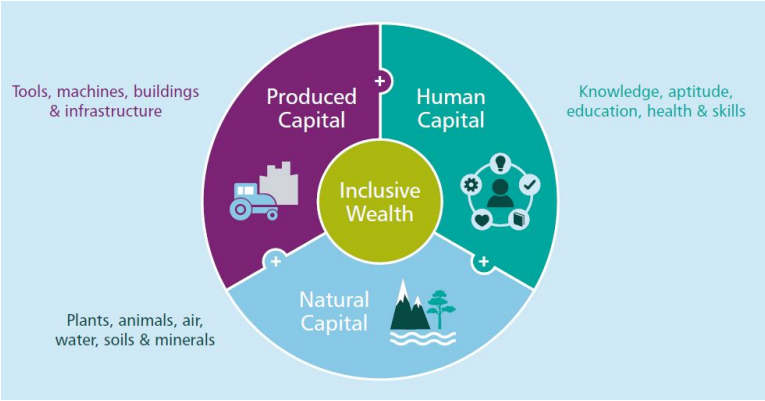

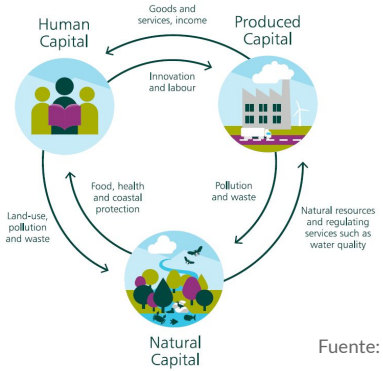

Fuente: Dasgupta Review 2021

El valor de la naturaleza para la sociedad, el verdadero valor de los diversos bienes y servicios que proporciona, no es reflejado en los precios de mercado. El capital natural es móvil, invisible y silencioso

03.

La transformación sistémica del sector financiero

Movilizando la financiación sostenible...

La anticipación y permanente actualización de los estándares de mercado apoyan el crecimiento y la armonización

Crecimiento exponencial en la deuda sostenible que alcanzó ya los 700 mil millones de dólares en el primer semestre de 2021

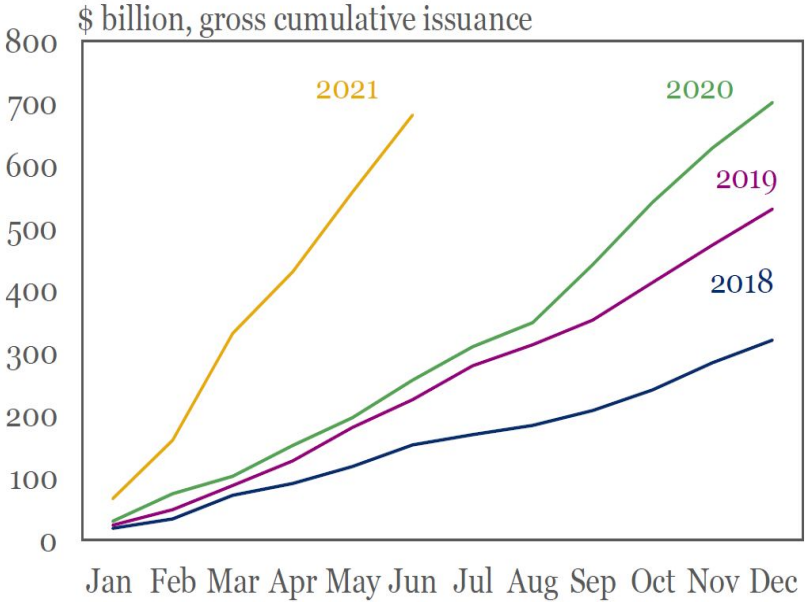

Source: Bloomberg, BNEF, IIF

- **Sin embargo, los mercados emergentes aún representan menos del 15% con China, Chile, Turquía y México como principales emisores.**
- **Los préstamos sostenibles representan un 31% de la deuda pendiente, un 55% vinculada a KPIs**

… integrando el cambio climático y la sostenibilidad en la gestión de riesgos…

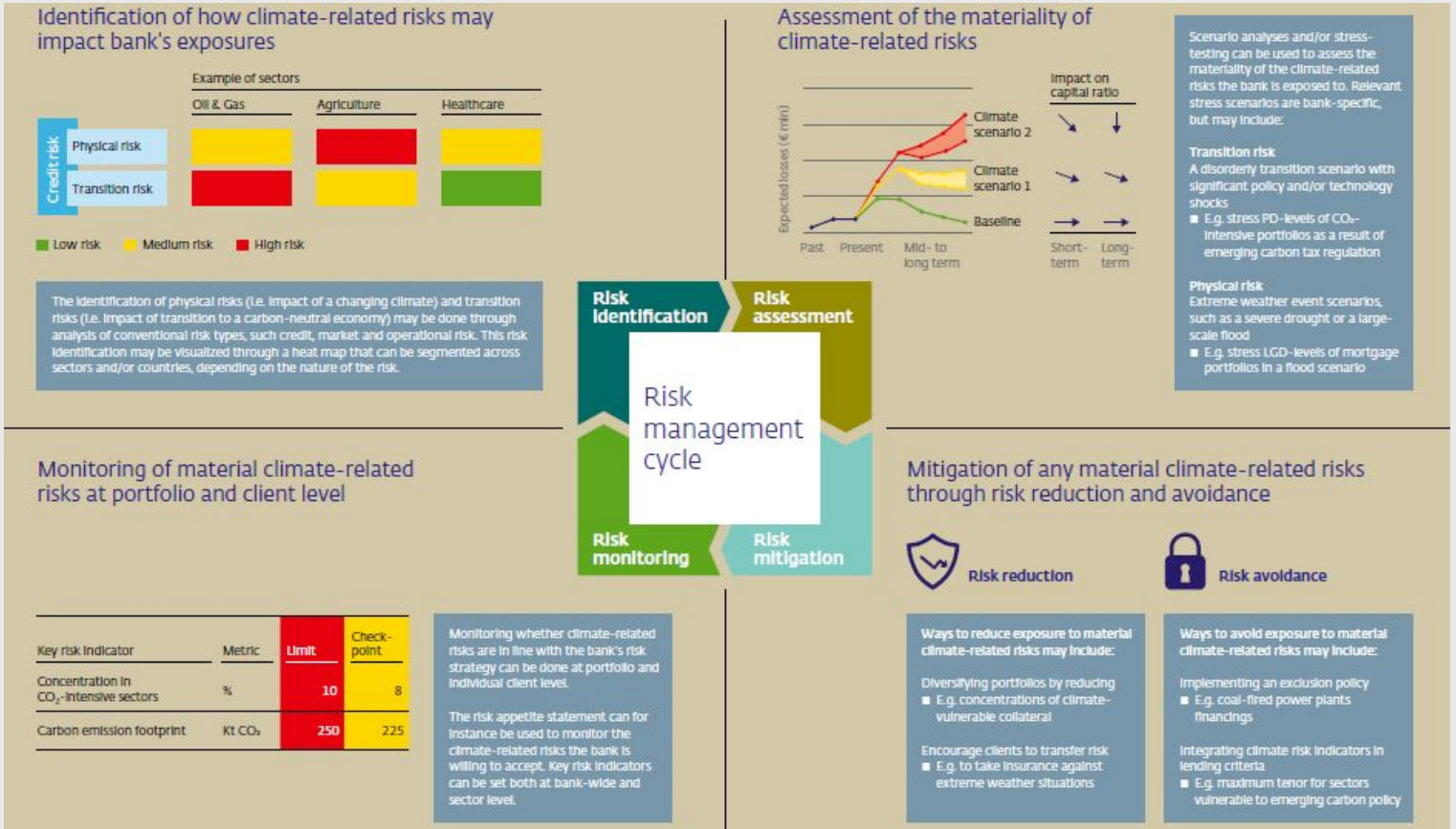

… y promoviendo la redefinición del sistema financiero

UN environment programme | finance initiative
Principles for Responsible Banking

PRI Principles for Responsible Investment

UN environment programme | finance initiative
Principles for Sustainable Insurance

+240 firmantes

+US$ 60 billones en activos

+3000 firmantes

+US$ 100 billones en activos

+100 firmantes

04.

La sostenibilidad, en el corazón de la estrategia de BBVA

La sostenibilidad, en el corazón de la estrategia de BBVA

NUESTRO PROPÓSITO

"Poner al alcance de **todos las oportunidades** de esta nueva era

UNA PRIORIDAD ESTRATÉGICA

Ayudar a los clientes en la transición hacia un **futuro sostenible**

Nuevo impulso a la sostenibilidad en el Plan estratégico de BBVA

Creando oportunidades para un futuro más verde e inclusivo para todos nuestros stakeholders

Utilizando nuestra posición para influir sobre los comportamientos de nuestros clientes, inspirándonos en los ODS seleccionados

Cambio climático

- EFICIENCIA ENERGÉTICA
- ECONOMÍA CIRCULAR
- REDUCCIÓN DE CO2

Crecimiento inclusivo

- INCLUSIÓN FINANCIERA
- INFRAESTRUCTURAS INCLUSIVAS
- APOYO A LOS EMPRENDEDORES Y DESEMPLEADOS

1_BBVA se compromete a financiar iniciativas de sostenibilidad

En 2018 fijamos nuestro objetivo de movilizar 100.000 millones de euros hasta 2025...

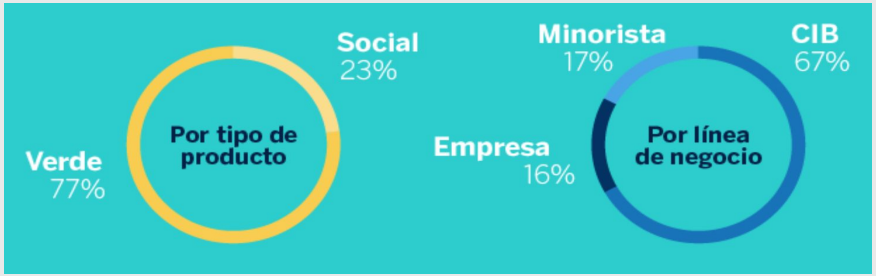

… en julio de 2021 hemos duplicado nuestro objetivo hasta los 200.000 millones de euros

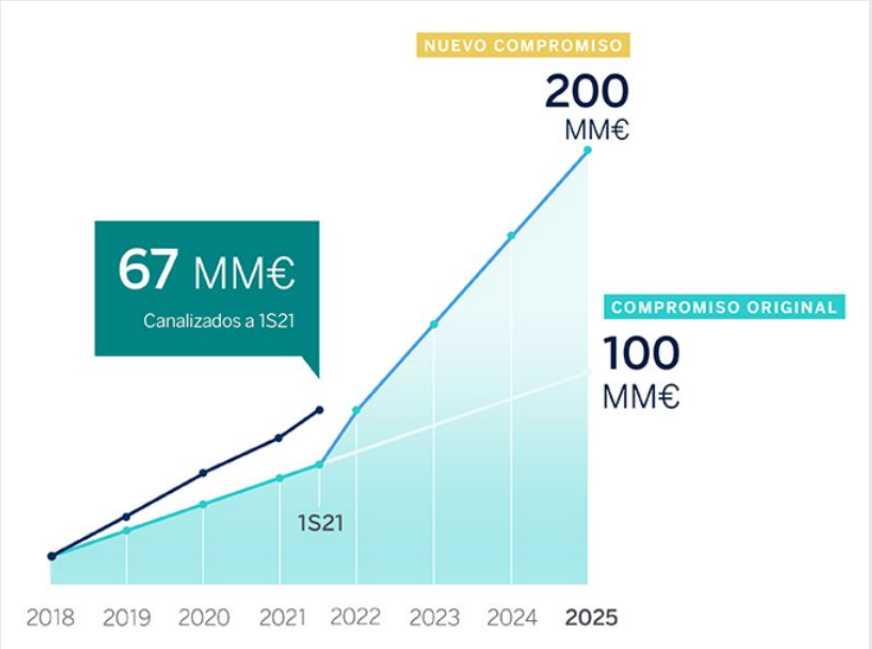

* Originado hasta Junio 2021

2_Adoptando el compromiso de emisiones neutras a 2050

El compromiso de emisiones neutras a 2050 tiene como objetivo **limitar el aumento de temperatura a 1,5ºC, el escenario más ambicioso del Acuerdo de París**

En 2018 fuimos uno de los primeros bancos con la ambición de alinearnos al Acuerdo de París. Ahora redoblamos los esfuerzos de descarbonización y **adelantamos nuestro objetivo de neutralidad climática de 2070 a 2050**

- BBVA **reducirá a cero su exposición a actividades relacionadas con el carbón**, dejando de financiar a empresas en esas actividades, antes de 2030 en los países desarrollados y antes de 2040 en el resto de países
- BBVA publicará **objetivos de descarbonización** con horizonte 2030 en sectores clave a **finales de 2021**

3_BBVA, un referente en transparencia en sostenibilidad

BBVA elabora su Informe Anual 2020 en línea con los estándares más avanzadas del mercado

BBVA ha publicado en junio su **2º informe TCFD**

Una de las primeras entidades del mundo en apoyar la iniciativa Measuring Stakeholder Capitalism del WEF- IBC

Implementación de SASB– Estándares para la banca comercial

Integración de los estándares de la Global Reporting Initiative

BBVA, primer banco europeo en el DJSI y segundo a nivel mundial

4_Liderando las principales iniciativas internacionales

Desempeñando un papel activo en el desarrollo de nuevas iniciativas

Presidencia
Grupo de trabajo sobre Finanzas Sostenibles de la Federación Bancaria Europea

Copresidencia
Comité de dirección global del UNEP FI

Miembro
Grupo de trabajo del IIF para el Escalado de Mercado Voluntario de Carbono

Miembro
Alliance of CEO Climate Leaders

Principios de Banca Responsable
Miembro fundador

Miembro del Steering Group de la Net Zero Banking Alliance

5_Y un compromiso con la sociedad más allá del negocio

Inversión en la comunidad del Grupo BBVA y sus fundaciones

12,2 millones
niños, jóvenes, adultos y PYMEs beneficiados

142,2M€
invertidos en programas e iniciativas sociales

La Fundación Microfinanzas BBVA, la 2ª mayor iniciativa filantrópica a nivel mundial según la OCDE

2.631.042	7.522	580	15.512 MM (USD)	1.308 (USD)
TOTAL CLIENTES	EMPLEADOS	OFICINAS/PUNTOS LIGEROS	DESEMBOLSADO DESDE 2007	CRÉDITO MEDIO

833.951 Clientes de crédito

15% Extrema pobreza | **22%** Pobreza | **47%** Vulnerabilidad | **16%** Otros

60%	32%	38%
MUJERES	RURAL	FORMACIÓN BÁSICA

Presente en Colombia, Perú, República Dominicana, Chile y Panamá

“Every financial decision must take climate into account”

Mark Carney
UN Special Envoy for Finance & Climate Change
(2020)

gracias